

GRUNDRISS OBERGESCHOSS

SCHNITT A-A

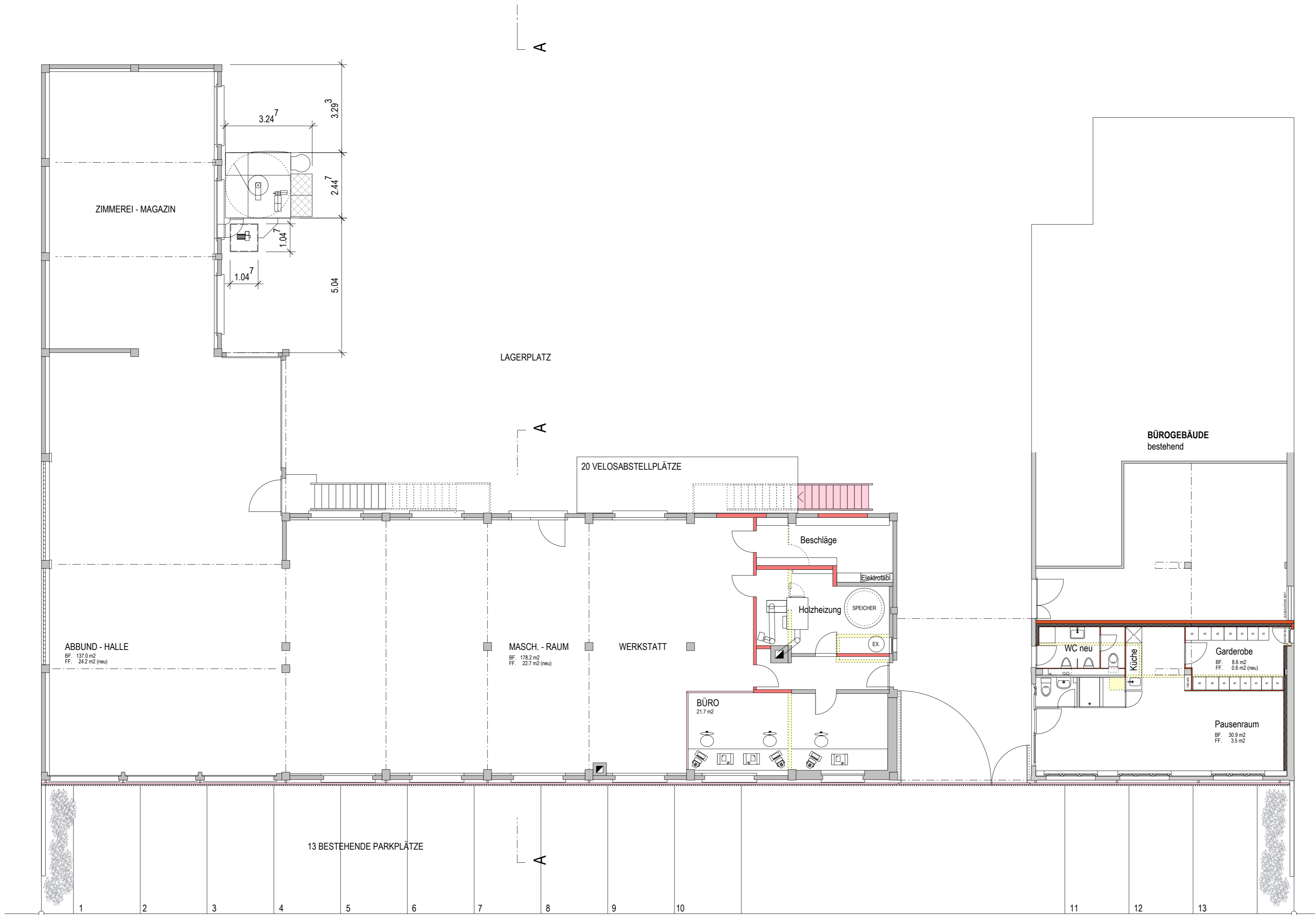

GRUNDRISS ERDGESCHOSS

Wilhelm Kutter-Weg



OSTFASADE

- BESTEHEND
- NEU
- ABBRUCH

DIE BAUHERRSCHAFT:

DIE ARCHITECTEN:

MOLARI + WICK ARCHITECTEN GMBH ADAM GÖUFFI - STRASSE 18  
WERKHOF BAUGENO BIEL

2501 BIEL / BIENNE TEL. 032 322 23 66  
GEZ. J.I. ÄNDERUNGEN:  
DATUM 28.07.06 B 22.3.07  
FORMAT A1  
MASS. 1:100

PROJEKT  
GRUNDRISS, SCHNITT, ANSICHT

PLANNUMMER BAUGENO - 01 B